

# DEMONSTRATIVO

LEI DE ACESSO À INFORMAÇÃO - 12.527/2011

OUTUBRO | NOVEMBRO | DEZEMBRO • 2020

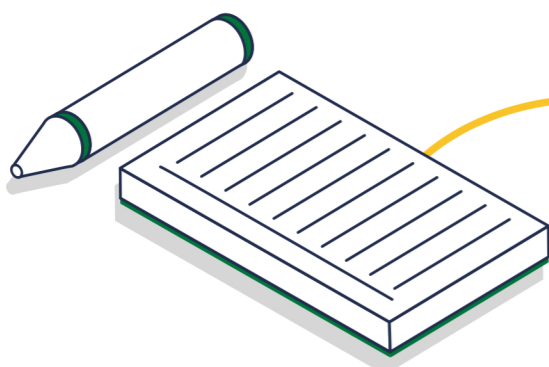
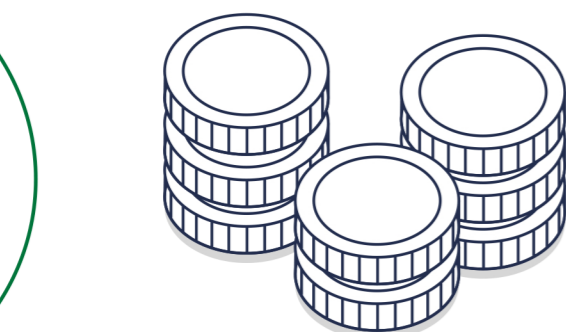

1

## DEMONSTRATIVO DE VALORES PAGOS A FORNECEDORES E PRESTADORES DE SERVIÇOS 2020

Outubro - R\$ 405.439,72  
Novembro - R\$ 7.873.591,05  
Dezembro - R\$ 12.121.646,39



2

## DEMONSTRATIVO DE VALORES PAGOS COMO INVESTIMENTOS 2020

Outubro - R\$ 763.022,87  
Novembro - R\$ 654.317,79  
Dezembro - R\$ 1.247.022,85

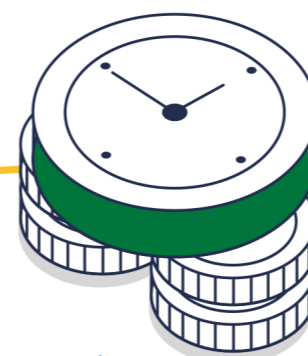

3

## DEMONSTRATIVO DE TRANSFERÊNCIAS REALIZADAS PELA PREFEITURA 2020

Outubro - N° NOTA DE EMPENHO: 82250  
R\$ R\$ 27.405.032,02  
Novembro - N° NOTA DE EMPENHO: 90576  
R\$ 27.405.032,02  
Dezembro - N° NOTA DE EMPENHO: 101090 / 101093 / 101094 / 99730 / 98184 / 103107 / 103109 / 103118 / 103116 / 105603 / 105605 / 105604 / 105346  
R\$ 48.392.586,87

4

## DEMONSTRATIVO DE QUANTIDADE DE EMPREGADOS E VALOR GLOBAL DA FOLHA DE PAGAMENTO

Outubro - QUANT. DE COLABORADORES 3154  
R\$ 1.385.720,28  
Novembro - QUANT. DE COLABORADORES 3334  
R\$ 19.652.006,79  
Dezembro - QUANT. DE COLABORADORES 3378  
R\$24.365.858,99

